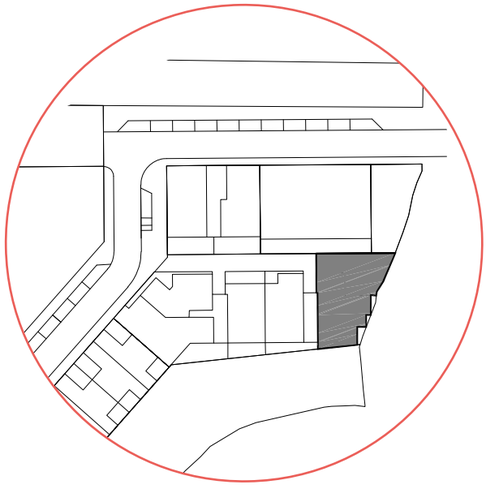

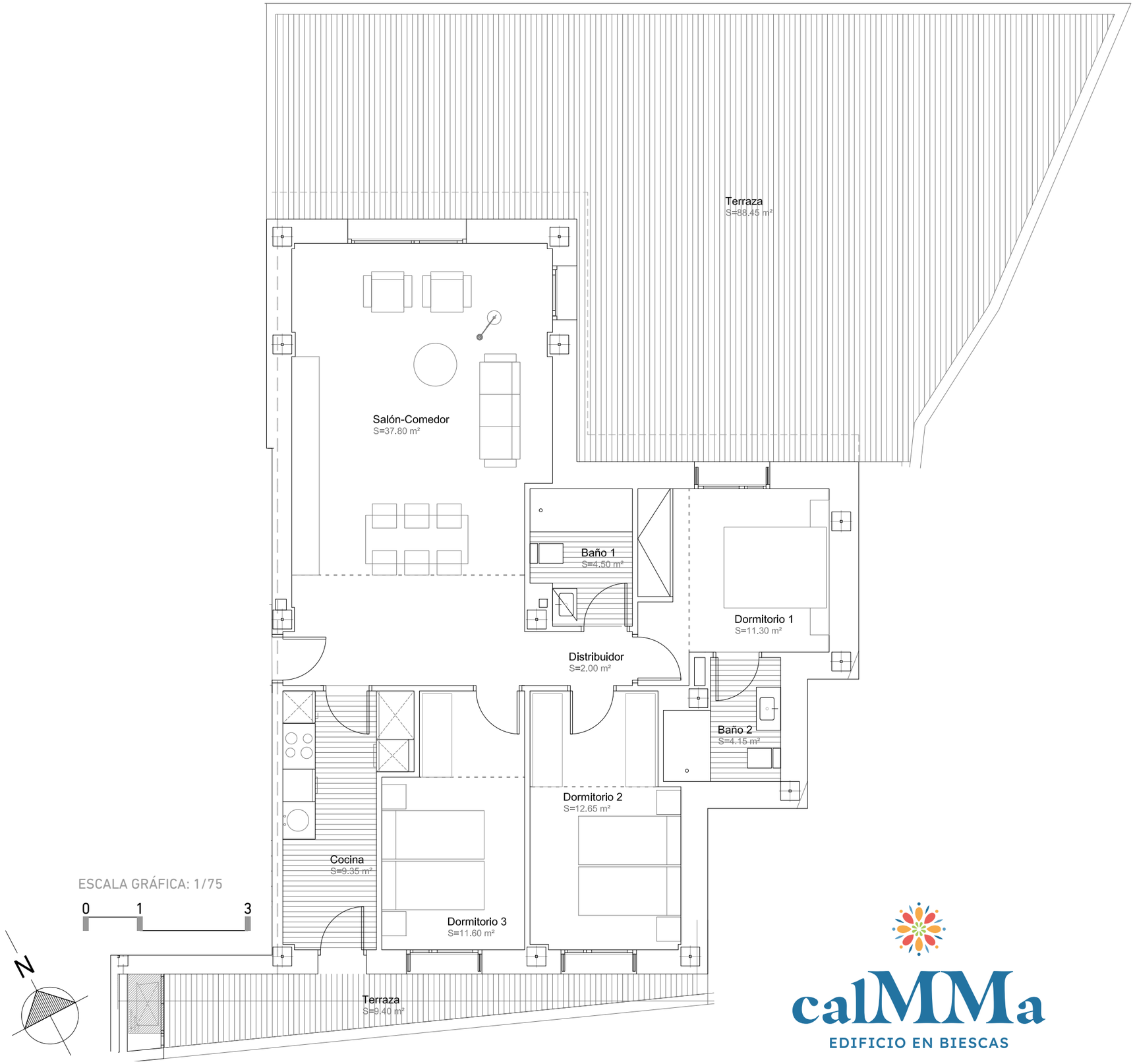

VIVIENDA **A** 3 DORMITORIOS

PLANTA BAJA ESCALERA 2 - BLOQUE B	
Sup. Útil Interior Cerrada	**93,35 m²**
Sup. Útil Terrazas	**97,85 m²**
Sup. Útil TOTAL	**191,20 m²**

calMMa
EDIFICIO EN BIESCAS

Este documento (tanto su parte gráfica como los datos referidos a superficies) tiene carácter orientativo y ha sido realizado a partir del proyecto elaborado por los arquitectos del edificio pudiendo estar sujeto a modificaciones como consecuencia de exigencias técnicas, comerciales y jurídicas derivadas del proyecto de edificación y su ejecución. Todo el mobiliario que se muestra en este documento se ha incluido a efectos meramente decorativos y orientativos, no formando parte en ningún caso de las viviendas objeto de venta.